

## La Rioja y Navarra

7 días

3 MP + 3 PC

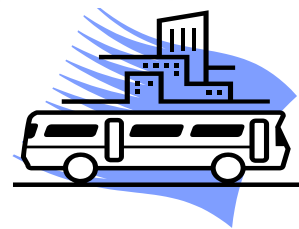

**Día 1 | MADRID - LA RIOJA.** Salida a las 13.15 h. realizando breves paradas en ruta (almuerzo por cuenta de los señores clientes). Llegada al hotel a última hora de la tarde, distribución de habitaciones, cena y alojamiento.

**Día 2 | LOGROÑO - SANTO DOMINGO.** Desayuno y salida para realizar acompañados de guía oficial la visita de Logroño, ciudad rica en historia y tradiciones que se conservan desde la Edad Media. Comenzaremos el recorrido por el casco histórico, con múltiples alusiones al Camino de Santiago, como un gran juego de la oca que marca los hitos principales del Camino. Podremos contemplar la Concatedral de Santa María de la Redonda con sus "Torres Gemelas" y tendremos tiempo libre para pasear por la famosa calle del Laurel y degustar los tradicionales pintxos y vinos locales (por cuenta del cliente). Regreso al hotel para el almuerzo. Por la tarde salida hacia Santo Domingo de la Calzada, histórica ciudad que floreció en el s. XI al calor de las peregrinaciones jacobeanas, fundada por el propio Santo y donde destaca la Catedral del Salvador y el Casco Histórico. Regreso al hotel, cena y alojamiento.

**DÍA 3 | EXCURSIÓN OPCIONAL A UJUÉ, OLITE Y ARTAJONA** Estancia en el hotel en régimen de media pensión (desayuno y cena) con posibilidad de realizar excursión opcional de día completo a Ujué, Olite y Artajona con entrada y visita guiada al Castillo Palacio de Olite y al Cerco de Artajona (Ver precio en las páginas 94-97). Comenzaremos en Ujué, pueblo de postal con callecitas de piedra repletas de casonas y seguidamente Olite, un Conjunto Histórico-Artístico en el que se puede rastrear la presencia romana y goda en su cerco amurallado y el esplendor de la corte medieval de Carlos III en su Castillo-Palacio. Tiempo libre para el almuerzo (por cuenta del cliente). Seguidamente visitaremos el Cerco de Artajona, fortificación medieval cuya iglesia tiene un tejado que parece el lomo de un dragón.

**DÍA 4 | LAGUARDIA - BRIONES** Desayuno y salida dirección Laguardia capital de la Rioja Alavesa y tierra de vino, que conserva intacto su sabor medieval. Visitaremos el Museo del Centro temático del Vino Villa Lucía (entrada y visita guiada incluida), un sorprendente e innovador museo, donde realizaremos un ameno recorrido por toda la historia y rituales del vino, disfrutando de efectos audiovisuales, catas virtuales de aromas, olores y colores, y de la experiencia sensorial en cuatro dimensiones "En tierra de sueños". Regreso al hotel para el almuerzo. Por la tarde nos trasladaremos a la localidad riojana de Briones, Conjunto Artístico repleto de calles empedradas que han visto pasar el tiempo bajo la atenta mirada de majestuosos palacetes y de un buen ramillete de iglesias. Visitaremos el Museo Vivanco (entrada incluida), un Museo único que en 2007 fue reconocido por la UNESCO como el mejor de su categoría. Regreso al hotel, cena y alojamiento.

**DÍA 5 | EXCURSIÓN OPCIONAL A MONASTERIO DE VALVANERA, NÁJERA Y HARO** Estancia en el hotel en régimen de media pensión (desayuno y cena) con posibilidad de realizar excursión opcional de día completo a Monasterio de Valvanera, Nájera y Haro con almuerzo en restaurante y visita

con degustación a bodega. Comenzaremos en Nájera, Capital del Reino en los Siglos X-XI y continuaremos hasta el Monasterio de Valvanera, donde se guarda la Patrona de La Rioja. Posteriormente nos dirigiremos a la villa de Haro, donde realizaremos visita con degustación a una bodega.

**DÍA 6 | ESTELLA - PUENTE LA REINA - PAMPLONA** Desayuno y salida para excursión de día completo con almuerzo en restaurante. Comenzaremos la visita por Estella, ciudad románica que atesora palacios, casas señoriales, iglesias, conventos, puentes y hermosos edificios que le han valido el sobrenombre de "la Toledo del norte". A continuación, conoceremos Puente La Reina, "cruce de caminos", villa medieval en la que se funden las dos vías principales del Camino de Santiago y donde el continuo trasiego de peregrinos, las conchas y báculos forman parte de su paisaje urbano. Por la tarde realizaremos acompañados de guía oficial la visita de Pamplona, Capital de Navarra. Conoceremos sus famosas calles del encierro y sus lugares más emblemáticos: la Plaza del Castillo, el Paseo Sarasate, la Plaza del Ayuntamiento y la Catedral de Santa María La Real (exteriores), de estilo gótico y fachada neoclásica. Regreso al hotel, cena y alojamiento.

**Día 7 | LA RIOJA - MADRID.** Desayuno en el hotel y salida a primera hora de la mañana (salvo indicación contraria por parte del asistente en destino) realizando breves paradas en ruta (almuerzo por cuenta de los señores clientes).

**Dto. Niño (2-11 años): 25% / Dto. 3ª pax: 10%**  
**Spto. Individual: 40% sobre precio paquete**  
**Seguro opcional gastos anulación: 7,90 €**  
**Agua/Vino incluidos**

**10% Descuento reserva anticipada hasta el 31 de  
Marzo para salidas entre Julio y Diciembre  
(OFERTA NO REEMBOLSABLE)**

### EXCURSIONES OPCIONALES

- **Ujué, Olite y Artajona | 49 €**  
Día completo, incluye entrada y visita guiada al Castillo Palacio de Olite y al Cerco de Artajona.
- **Monasterio De Valvanera - Nájera - Haro | 59 €**  
Día completo: incluye almuerzo en restaurante y visita a bodega con degustación.

<b>FECHA SALIDAS GARANTIZADAS</b>	<b>HOTEL 3/4* EN LA RIOJA O NAVARRA</b>
<b>24 de marzo (Semana Santa)</b>	<b>475 €</b>
<b>7 de abril</b>	<b>428 €</b>
<b>19 de mayo</b>	<b>442 €</b>
<b>16 de junio</b>	<b>451 €</b>
<b>7, 21 de julio</b>	<b>485 €</b>
<b>4, 18 de agosto</b>	<b>522 €</b>
<b>1, 15 de septiembre</b>	<b>503 €</b>
<b>20 de octubre</b>	<b>494 €</b>
<b>3 de noviembre</b>	<b>484 €</b>