

Alemania Romántica

8 días

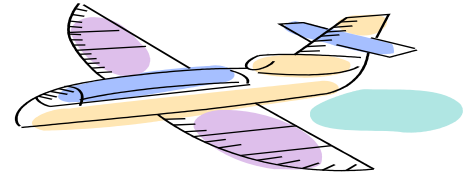

DIA 1 - MADRID - MUNICH.- Salida en vuelo de línea regular con destino Munich. Llegada y traslado al hotel. Alojamiento.

DIA 2 - MUNICH - CASTILLO DE NEUSCHWANSTEIN - MUNICH (PC).- **Desayuno** y visita del Castillo de Neuschwanstein, más conocido como el Castillo del Rey Loco. Este castillo fue construido por Luis II de Baviera, en el que vivió sólo 102 días, y donde Walt Disney se inspiró para crear el Castillo de "La Bella Durmiente". **Almuerzo.** Por la tarde visita guiada de Múnich, que es la capital de Baviera y ciudad olímpica, donde destacan sus jardines, bellas fuentes, esculturas, el Marienplatz con el Nuevo y Viejo Ayuntamiento y su famoso Carillón, así como la imponente Catedral gótica. **Cena** y alojamiento.

DIA 3 - RUTA ROMANTICA: MUNICH - DINKESBUHEL - NUREMBERG (PC).- **Desayuno.** Salida hacia Dinkesbühel, pequeña ciudad de la Ruta Romántica considerada como uno de los centros del medioevo tardío mejor conservados de toda Alemania. Tiempo libre y **almuerzo.** Por la tarde tendremos la visita guiada a Núremberg, una ciudad que conserva perfectamente su ambiente medieval y está ligada a la historia del siglo XX como consecuencia del famoso proceso judicial por los crímenes cometidos durante la II Guerra Mundial. Verán las murallas medievales y 80 torres, la casa de Dürero, la Catedral de Nuestra Señora y el antiguo hospital (Entradas no incluidas). **Cena** y alojamiento.

DIA 4 - NUREMBERG - WURZBURGO - ROTHENBURG - DRESDE (PC).- **Desayuno** y salida hacia Wurzburg, punto de inicio de la Ruta Romántica. Visita de la ciudad con guía local donde destacan: la Residencia - Patrimonio Cultural de la UNESCO, la Fortaleza de Marienberg, la catedral, la Plaza del Mercado y el Antiguo Puente sobre el Meno. **Almuerzo** y continuación hacia Rothenburg, donde haremos una breve parada para posteriormente seguir nuestro viaje hacia Dresde. **Cena** y alojamiento.

DIA 5 - DRESDE - LEIPZIG - BERLIN (PC).- **Desayuno.** Por la mañana realizaremos la visita guiada de Dresde, donde veremos el espectacular conjunto barroco del Zwinger, con sus conocidos pabellones del Carrillón y de la Muralla, la Ópera, la catedral y el castillo, la galería de Viejos Maestros, que ha hecho que Dresde sea conocida como la Florencia del Elba (Entradas no incluidas). A continuación, visita a la iglesia de Nuestra Señora (Frauenkirche - entrada incluida). **Almuerzo.** Por la tarde salida hacia Leipzig para hacer la visita con guía local, denominada la "ciudad de los libros", por el gran número de editoriales que tienen su sede en la ciudad. En su casco antiguo destaca el antiguo ayuntamiento, la Bolsa y la iglesia de Sto. Tomás donde se encuentra la tumba de Bach. Continuación a Berlín. **Cena** y alojamiento.

DIA 6 - BERLIN (PC).- **Desayuno** y visita guiada de la ciudad. Recibiremos una impresión del Berlín del Este con el parlamento alemán - el Reichstag y la plaza Potsdamerplatz que ha pasado a ser el gran centro del nuevo Berlín tras la reunificación. En el Berlín del Oeste destacan la puerta de Bradenburgo, la calle Kurfürstendamm, el Checkpoint Charlie y la isla de los Museos. **Almuerzo** y tarde libre para seguir descubriendo la ciudad. **Cena** y alojamiento.

DIA 7 - BERLIN - POSTDAM - BERLIN (PC).- **Desayuno.** Salida hacia Potsdam. Llegada y visita con guía local donde destacan sus plazas y calles más importantes, imponentes conjuntos palaciegos y el pintoresco barrio conocido como la "pequeña Ámsterdam". **Almuerzo** y regreso a Berlín. **Cena** y alojamiento.

DIA 8 - BERLIN - MADRID (DESAYUNO).- **Desayuno** y a la hora indicada traslado al aeropuerto para salir en vuelo de regreso a Madrid.

FECHAS SALIDAS Y PRECIOS	
18 JUNIO	1349 €
2 JULIO	1370 €
16-30 JULIO	1390 €
13 AGOSTO	1413 €
27 AGOSTO	1310 €
SUPLEMENTO INDIVIDUAL	300 €

TASAS: 70€

COBERTURA OPC. GASTOS ANULACION: 25 €
COBERTURA OPC. GASTOS DE ANULACION + COBERTURA COVID 19: 55 €
DESCUENTO DEL 10% PARA NIÑOS MENORES DE 11 AÑOS
DESCUENTO 5% PARA 3ª PERSONA Y MAYORES DE 65 AÑOS

DESCUENTOS VENTA ANTICIPADA (Reservando con más de 60 días de antelación a la salida):

- 10% para las reservas en recuadro.
- 6% de descuento para todas las salidas (excepto del 1 de Agosto al 24 de Agosto).
- 4% de descuento para salidas del 1 al 24 de Agosto.
- **Mismos descuentos sin 60 días de antelación reservando antes del 31 de Mayo.**

Los precios están calculados en base a la clase aérea más barata por lo que pueden aparecer suplementos aéreos.

Existe la posibilidad de contratar solo el circuito, sin el vuelo, consultar precios (no incluye traslados)

HOTELES PREVISTOS O SIMILARES CATEGORIA 4 *:

- **MUNICH:** Leonardo Hotels/Feringapark/NH Messe/Victors Residenz.
- **NUREMBERG:** Maritim Nurnberg/Noris Hotel/Hotel Arvena Park/Novotel Zentrum/Novotel Messe/Select Hotel Erlangen.
- **DRESDE:** Residenz Hotel Alt Dresden/Maritim Dresden/Dorint Dresden.
- **BERLIN:** Abacus/Park Inn/Art'otel Kurfurstendamm/Amedia/Excelsior/Berlin Hotel.