

Grecia Clasica + Crucero

12 días

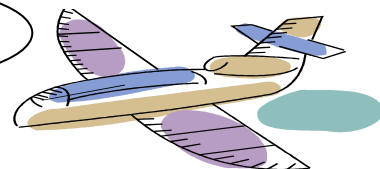

DIA 1 MADRID / ATENAS.- Presentación en el aeropuerto para salir con destino Atenas. Llegada. Asistencia y traslado al hotel. Alojamiento.

DIA 2 ATENAS - CORINTO - EPIDAURO - NAUPLIA - MICENAS - OLIMPIA (MP).- Desayuno. Salida por la carretera costera hacia el Canal de Corinto, donde realizaremos una breve parada. Continuación para visitar del recinto arqueológico de Micenas, con el Tesoro de los Atridas, la Puerta de los Leones (entrada impresionante de la Acrópolis) y la Tumba de Agamenon. Proseguimos hacia Epidauro para visitar el Santuario de Asclepio dios de la medicina y el famoso teatro, conocido por su acústica excepcional, donde desde cualquier punto de la cávea se puede escuchar a la perfección cualquier sonido que se produce en el centro de la orquesta. Salida hacia Olimpia a través de las llanuras de Arcadia, Trípolis y Megápolis. Llegada a la cuna de los Juegos Olímpicos, Olimpia. **Cena** y alojamiento en el hotel.

DIA 3 OLIMPIA - DELFOS (MP).- Desayuno. Por la mañana realizaremos la visita de Olimpia. Este lugar monopolizó durante casi 10 Siglos la vida religiosa y política de la Grecia antigua. Y en este marco armonioso se celebraron por primera vez los Juegos Olímpicos, verdadera tregua sagrada en la que se paraban las guerras. Se visita el Templo de Zeus, el Templo de Hera, el Estadio, el Museo, etc. Continuación del viaje hacia Delfos, atravesando el famoso y nuevo Puente Colgante entre Río y Antirio. Cruzando las pintorescas ciudades de Nafpaktos (Lepanto) e Itea, llegaremos a Delfos. **Cena** y alojamiento en el hotel.

DIA 4 DELFOS - KALAMBAKA (MP).- Desayuno y salida por la mañana para realizar la visita de Delfos, donde se combinan la naturaleza con las leyendas. Muchos años atrás se levantó, en este lugar majestuoso e imponente, el Santuario de Apolo, dios de la belleza y de la música, lugar donde se podían comunicar los hombres con los dioses a través de un oráculo. Visitamos el Santuario de Apolo, el Tesoro de los Atenienses, el Oráculo de la Pitonisa, el Museo con el renombrado Auriga de Delfos en bronce y el Agias de Lisipo, entre otras obras maestras de la época. Continuaremos viaje hacia Kalambaka pasando por las ciudades típicas de la Grecia Central. **Cena** y alojamiento en el hotel.

DIA 5 KALAMBAKA - ATENAS (AD).- Desayuno. Salida en dirección hacia Meteora. En medio de un escenario sobrecogedor, colgados de algas rocas graníticas semejantes a menhires, pareciendo estar suspendidos del aire, encontraremos monasterios intemporales, que guardan valiosísimos tesoros históricos y religiosos. Visita de dos monasterios. Regreso a Atenas vía Trikala, Lamia, las Termopilas, con una breve parada para visitar el Monumento a Leonidas, y Kamena Vourla. Llegada a Atenas. Alojamiento en el hotel.

DIA 6 ATENAS (AD).- Desayuno. Salida para realizar la visita panorámica de la ciudad de Atenas, subiremos hasta la Acrópolis con sus bellos Propileos, el Partenón, Erechtheión, etc. Bajaremos atravesando el estadio y la plaza de la Constitución, podremos admirar la Casa del Parlamento con la tumba al Soldado Desconocido, el

Palacio Real, el Estadio Olímpico etc. Resto del día tiempo libre. Alojamiento en el hotel.

DIA 7 ATENAS - PUERTO DE LAVRIO - MYKONOS (PC a bordo con bebidas).- Desayuno en el hotel. Traslado al puerto de Lavrio para embarcar en el crucero de 4 días de la Cía. "Celestyal Cruises" Iniciamos nuestra navegación con destino a la isla de Mykonos. Mykonos es posiblemente la más popular conocida isla griega. Es una isla pequeña de fácil recorrido a pie por su capital Chora más conocida como Mykonos town, es la ciudad más importante de la isla y donde se encuentran las principales atracciones turísticas que ver en Mykonos, en sus estrechas callejuelas encontraremos las mejores tiendas. Destaca sus imponentes molinos de viento y sus típicas casas blancas sobre el azul del mar. Alojamiento a bordo. Navegación

DIA 8 KUSADASI - PATMOS (PC a bordo con bebidas).- (Pensión completa con bebidas a bordo del barco). Llegada por la mañana temprano al puerto de la costa turca, Kusadasi. Excursión de medio día "Efeso a través de la edad Helenística y Romana". En la antigua Efeso encontrará reliquias inmortales de la época helenística, romana y cristiana temprana. En el sitio arqueológico se le dará una visita guiada. Destacan El Agora, el Odeon, la Biblioteca de Celso, el Gran teatro, etc. Regreso al barco. Continuación hacia Patmos. Llegada y tiempo libre en esta encantadora isla. A la hora indicada regreso al barco. Alojamiento a bordo. Navegación.

DIA 9 RODAS (PC a bordo con bebidas).- Llegada por la mañana temprano a Rodas. Excursión Medieval de medio día a la Acrópolis de Lindos y la Ciudadela de los caballeros Lindos está situada a 55 km de la ciudad de Rodas. Lo más destacado: el Antiguo Templo de Atenea, construido en el año 300 A.C., de orden dórico. La antigua ciudad-estado de Lindos fue durante muchos siglos la más importante en la isla, las Mansiones de los capitanes y la Iglesia de la Virgen María conocida como Panagia de Lindos. En la antigua ciudad de Rodas pasaremos por la Puerta D'Amboise, para caminar por la calle de los Caballeros. A lo largo de esta calle se encuentran las residencias de los Caballeros, separados según la Orden, que hasta hoy llevan sus correspondientes escudos. Regreso al barco. Alojamiento a bordo. Navegación.

DIA 10 CRETA - SANTORINI (PC a bordo con bebidas).- Llegada por la mañana a Heraklion (Creta). Tiempo libre o posibilidad de realizar visitas y excursiones opcionales (contratación a bordo). Embarque. Continuaremos la navegación hacia la típica Santorini. Tiempo libre para descubrir esta bonita isla. Regreso al barco. Alojamiento a bordo. Navegación.

DIA 11 PUERTO DE LAVRIO - ATENAS (AD a bordo).- Desayuno a bordo. Llegada al puerto de Lavrio y traslado al hotel. Día libre. Alojamiento en el hotel.

DIA 12 ATENAS - MADRID (AD).- Desayuno y tiempo libre hasta la hora indicada del traslado al aeropuerto

HOTELES PREVISTOS O SIMILARES

<u>Ciudad</u>	<u>Categoría Turista</u>	<u>Categoría Primera</u>
Atenas:	Jason Inn / Candia	Stanley / Athens Tiare
Olimpia:	Neda	Arty Grand / Amalia
Delfos:	Hermes	Amalia
Kalambaka:	Orfeas	Amalia
Crucero:	IB (cabina interior)	XA (cabina exterior)

FECHAS DE SALIDA Y PRECIOS		
	CAT. TURISTA 3*	CAT. PRIMERA 4*
25 OCTUBRE	1776 €	2013 €
7-14-21-28 JUNIO 5-12-19-26 JULIO 4-11-18 OCTUBRE	1860 €	2097 €
2-9-26-23-30 AGOSTO 6-13-20 SEPTIEMBRE	1934 €	2171 €
SUP. INDIVIDUAL	718 €	854 €

TASA DE EMBARQUE: 169 €
BILLETES Y TASAS AEREAS NO INCLUIDAS: CONSULTAR
SEGURO OPCIONAL GASTOS DE ANULACIÓN: 70 €
TASA TURISTICA DE ALOJAMIENTO NO INCLUIDA: PAGO DIRECTO EN EL HOTEL