

SUIZA

8 días

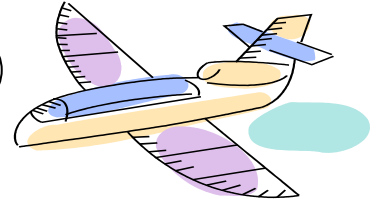

DÍA 1. MADRID - GINEBRA.- Presentación en el aeropuerto dos horas antes de la salida del vuelo con destino a Ginebra. Llegada y traslado al hotel. Alojamiento.

DÍA 2. GINEBRA - LAUSSANE - ZERMATT (PC).- **Desayuno** y salida hacia Lausanne, donde visitarán la ciudad con guía local., es la sede del Comité Olímpico internacional, donde destaca el Museo Olímpico, la Catedral Gótica, el Palacio de Rumin. **Almuerzo.** Opcionalmente podremos visitar el castillo de Chillon cerca de Montreux y a orillas del lago Lemán. Salida hacia la región de Zermatt/Täsch. **Cena** y alojamiento.

DÍA 3. ZERMATT - INTERLAKEN (MP).- **Desayuno.** A continuación, tomarán el tren de Täsch a Zermatt, esta famosa ciudad alpina se encuentra al pie del monte Cervino o "Matterhorn". Tiempo libre en esta población pintoresca con sus típicas construcciones de madera. Opcionalmente tendremos la posibilidad de ascender hasta el mirador de Gornergrat. Continuación hacia Interlaken. **Cena** y alojamiento en Interlaken/Thun.

DÍA 4. INTERLAKEN (MP).- **Desayuno.** Día libre. Posibilidad de realizar una excursión opcional hacia el valle de Lauterbrunnen para tomar el famoso tren de montaña "Kleine Scheidegg" a 2.000 metros de altitud, desde donde tendremos una vista maravillosa sobre los impresionantes picos del Mönch, Eiger y Jungfrau. Continuación del recorrido en tren a Grindelwald, un pueblo muy pintoresco rodeado de un panorama alpino espectacular o posibilidad opcional de continuar con el tren de montaña hasta Jungfrauoch "Top of Europe" y vuelta a Grindelwald. **Cena** y alojamiento en la región Interlaken/Thun.

DÍA 5. INTERLAKEN - LUCERNA - ZURICH (MP).- Después del **desayuno** salida hacia Lucerna para realizar una visita panorámica con guía local, situada a orillas del lago de los Cuatro Cantones ha conservado sus edificaciones, plazas y callejuelas tal como eran en los tiempos medievales. Tiempo libre. Continuación hacia Zurich donde haremos una visita panorámica con guía local, destacando la Bahnhofstrasse la colina Lindenhof, el viejo barrio de marineros y pescadores "Schipfe"; y el puente más antiguo de Zurich "Rathaus-Brücke" donde se encuentra el Ayuntamiento. **Cena** y alojamiento

DÍA 6. ZURICH - SCHAFFHAUSEN - CATARATAS

DEL RIN - BERNA (PC).- **Desayuno.** Salida hacia Schaffhausenn, donde realizaremos un paseo en barco para contemplar las famosas cataratas del Rin. Continuación hacia Berna, Tras el **almuerzo** realizaremos la visita de la ciudad considerada como una de las ciudades mejor conservadas de Europa. Visita del centro histórico con guía local en el que podremos admirar sus más de 8 kilómetros de soportales, su Carillón y la Fuente de Zähringen con el Oso - la mascota bernesa. **Cena** y alojamiento.

DÍA 7. BERNA - MONTREUX - TREN GOLDEN PASS - GINEBRA (PC).- **Desayuno** y salida hacia Ginebra via Montbovon. Tomaremos el tren "Golden Pass" que nos llevará desde Montbovon hasta Montreux, pasando por idílicos paisajes en medio de los alpes suizos. **Almuerzo** en la región de Montreux. Llegada a Ginebra y visita panorámica con guía local, es la sede central de las Naciones Unidas y conserva un interesante casco antiguo en el que destacan la Catedral Gótica de San Pedro, el monumento a la Reforma, la Plaza de Four, el Ayuntamiento. **Cena** y alojamiento en Ginebra o alrededores.

DÍA 8. GINEBRA - MADRID (DESAYUNO).- **Desayuno.** Tiempo libre hasta la hora que se indique de traslado al aeropuerto para tomar el vuelo a Madrid. Llegada y fin de nuestros servicios.

FECHAS DE SALIDA Y PRECIOS	
SALIDAS	PRECIOS
5-12 JUNIO	1722 €
19- <u>26</u> JUNIO	1775 €
3- <u>10</u> JULIO	1804 €
17-24 JULIO	1833 €
31 JULIO 7-14-21 AGOSTO	1863 €
<u>28</u> AGOSTO	1722 €
4 SEPTIEMBRE	1775 €
SUPLEMENTO INDIVIDUAL	515 €

TASAS: 60€

COBERTURA OPC. GASTOS ANULACION: 25 €
COBERTURA OPC. GASTOS DE ANULACION + COBERTURA COVID 19: 55 €
DESCUENTO DEL 10% PARA NIÑOS MENORES DE 11 AÑOS
DESCUENTO 5% PARA 3ª PERSONA Y MAYORES DE 65 AÑOS

DESCUENTOS VENTA ANTICIPADA (Reservando con más de 60 días de antelación a la salida):

- **10% para las reservas en recuadro.**
- **6% de descuento para todas las salidas (excepto del 1 de Agosto al 24 de Agosto).**
- **4% de descuento para salidas del 1 al 24 de Agosto.**
- **Mismos descuentos sin 60 días de antelación reservando antes del 31 de Mayo.**

Los precios están calculados en base a la clase aérea más barata por lo que pueden aparecer suplementos aéreos.

Existe la posibilidad de contratar solo el circuito, sin el vuelo, consultar precios (no incluye traslados)

HOTELES PREVISTOS O SIMILARES CATEGORIA 3*/ 4*:

- **GINEBRA REGIÓN:** MERCURE ANNEMASSE PORTE DE GENEVE 4*/NOVOTEL ANNEMASSE CENTRE 4*/NH GENEVA AIRPORT 4*/CROWNE PLAZA 4*
- **ZERMATT/TASCH:** CITY HOTEL TASCH 3*/TASCHERHOF 3* (TASCH)/WELCOME TASCH 3*
- **INTERLAKEN REGIÓN:** CARLTON EUROPE 3*/THE HEY HOTEL 3*/HOLIDAY THUN 3*/HOTEL BRIEZERBURLI/BRIENZ 3*
- **ZURICH REGIÓN:** MEIERHOF ZURICH-HORGEN 4*/MOVENPICK 4*/H+HOTEL ZURICH 4*
- **BERNA:** AMBASSADOR 4*/HOLIDAY INN WESTSIDE 4*/BAREN 4*